

REPÚBLICA DE CHILE
MUNICIPALIDAD DE ALTO HOSPICIO
SECCION MUNICIPAL

Alto Hospicio, 17 de Junio de 2013.-
DECRETO ALC. N° 1317/13.-

VISTOS Y CONSIDERANDO: La Constitución Política de la Republica; Ley N° 19.943 crea Comuna de Alto Hospicio; Ley N° 18.695 Orgánica Constitucional de Municipalidades; Acuerdo N° 83/13 tomado en la 17ª Sesión Ordinaria del Concejo Comunal de Alto Hospicio, de fecha 11 de Junio de 2013, que aprueba con el voto unánime de los miembros del Concejo, el otorgamiento de la ayuda social a la persona que indica y por el monto que señala; Memorando N° 1143/13 de fecha 12 de Junio de 2013, de Dideco, que remite Informe Social N° 644, y solicita se decrete ayuda social por el monto y a nombre de la persona que indica por los motivos expuestos en el informe social que adjunta.

DECRETO:

1.- Otórguese ayuda social a doña **AIDA CECILIA CORTES OGALDE**, RUT 5.401.779-0, por la suma total de \$ 500.000.- (quinientos mil pesos), para la compra de pañales desechables de adulto. Gírese cheque a nombre de la Sra. **Paola Lema Antezana**, por la suma antedicha, la que se rendirá conforme lo dispongan las normas legales y pertinentes y las instrucciones de la Dirección de Control de este Municipio.

2.- Los fondos se rendirán conforme lo dispongan las normas legales y pertinentes y las instrucciones de la Dirección de Control de este Municipio.

3.- Impútese los gastos que deriven de la concreción del presente Decreto, con cargo a la cuenta N° 114.03.04, del Presupuesto Municipal vigente.

Fdo. Ramón Galleguillos Castillo, Alcalde de la Comuna; José Jesús Valenzuela Díaz, Secretario Municipal. Lo que transcribo a Ud., para su conocimiento y demás fines a que haya lugar.

ANÓTESE, COMUNÍQUESE Y EN SU OPORTUNIDAD ARCHÍVESE.



JOSÉ JESÚS VALENZUELA DÍAZ
SECRETARIO MUNICIPAL

HVE
HVE/MEM/cps
Distribución:
Adm y finanzas.
DIDECO
Dir.Control.



1317.
17.06.13

CMO. -



MUNICIPALIDAD
ALTO HOSPICIO

Dirección de Desarrollo Comunal



Alto Hospicio, 12 de Junio de 2013.

MEMORANDUM N° 1143 /2013.

A : Director Dirección Jurídica / Sr. Hugo Vilches Fuentes.

DE : Directora Dirección Desarrollo Comunitario / Sra. Camila Arce Fajardo.

Junto con saludarle y en relación a los casos sociales aprobados con fecha 11 de Junio de 2013, se solicita a Usted lo siguiente:

Caso de la Sra. **Aída Cecilia Cortés Ogalde, Rut: 05.401.779-0**, por \$ 500.000, gestionar Decreto Alcaldicio y emitir cheque a nombre de la Sra. Paola Lema Antezana, Directora(S) de Dideco.

Este gasto debe ser imputado a la Cuenta Municipal N° 114.03.04

Sin otro particular, saluda atentamente a Ud.

Camila Arce Fajardo
Directora
Dirección Desarrollo Comunitario

Distribución:

- Archivo Jurídico.
- Archivo DIDECO.



MUNICIPALIDAD
ALTO HOSPICIO

Dirección de Desarrollo Comunal

Alto Hospicio, 24 de Mayo de 2013.

MEMORANDUM N° 998 / 2013

A : Sr. Ramón Galleguillos Castillo
Alcalde Municipalidad de Alto Hospicio

DE : Sra. Camila Arce Fajardo.
Directora Dirección Desarrollo Comunitario

Junto con saludarle cordialmente, solicito a usted su Visto Bueno para presentar el Caso Social de la Señora **Aída Cecilia Cortés Ogalde, Rut.: 05.401.779-0**, quien padece de daño severo neurológico post meningitis, epilepsia y retardo mental profundo, por lo que solicita apoyo al Concejo Municipal para una subvención económica de \$ 500.000, para la compra de Pañales desechables de Adulto.

El Caso Social sería presentado, previa su aprobación en el Concejo Municipal del día Martes 04 de Junio de 2013.

Lo anterior para su conocimiento y resolución.

Sin otro particular, saluda atentamente a Ud.

Camila Arce Fajardo
Directora
Dirección Desarrollo Comunitario

Distribución:

- Archivo Alcaldía.
- Archivo Dideco.



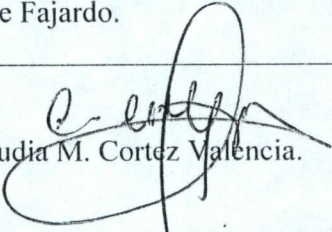

MUNICIPALIDAD
ALTO HOSPICIO

Resumen Caso Social Consejo Municipal	
Nombre del / la solicitante	Aída Cecilia Cortés Ogalde
Run	5.401.779-0
Actividad	Pensionada
Edad	67 años
Ingresos	\$ 101.000.- Pensión y \$ 80.528.- Pensión de su hija.
Puntaje F.P.S	5859
Grupo Familiar	2 personas
Situación Actual	Sra. Aida, soltera, vive junto a su hija Edith de 43 años quien presenta un daño severo neurológico post meningitis, epilepsia y retardo mental profundo, además tiene amputada una pierna, no controla esfínter quien debe usar pañales de forma permanente,
Documentación Adjunta	<ul style="list-style-type: none">- Ficha de Protección Social- Cartola de Beneficios Sociales- Fotocopia Cédula de Identidad de la interesada y su hija- Certificados Médicos- Colillas Pensiones
Solicitud	Subvención Económica de \$500.000.- para compra de Pañales desechables de adulto.
Forma de pago y N° de cuenta	Cheque a nombre de la Directora de Dideco, Sra. Camila Arce Fajardo.
Nombre y Firma de la Asistente Social	 Claudia M. Cortez Valencia.



INFORME SOCIAL

Nro.: 0000644

Antecedentes del solicitante

Nombre Completo **CORTES** **OGALDE** **AIDA CECILIA** Nacionalidad **Chile**
 R.U.N. **5401779-0** Estado civil **Soltero** Sexo: **Femenino**
 Fecha de nacimiento **16/09/1945** Previsión **Fonasa A**
 Escolaridad **Preparatoria - sistema antiguo** Profesión u oficio **PENSIONADA**
 Domicilio **PASAJE IQUIQUE** Nro. **4554** **LA NEGRA** Fono (recado) **97254723**
 Programa puente **NO** Ficha Prot. Social **2763552** Puntaje: **5859**

Condiciones de saneamiento y confort

Agua potable Energía eléctrica Alcantarillado

1. Propietario

Antecedentes del grupo familiar

Total de ingresos \$ **181.528**

Antecedentes del grupo familiar		Antecedente habitacional			
Nombre Completo	R.U.N.	Fecha Nacim	Actividad u Oficio	Ingresos	Previsión
CORTES OGALDE AIDA CECILIA EDITH ELIZABETH ZAMORA CORTES	5401779-0 144399730	16/09/1945 02/10/1970	PENSIONADA PENSIONADA	101.000 80.528	Fonasa A Fonasa A

Asunto

CASO SOCIAL PARA SER PRESENTADO EN CONCEJO MUNICIPAL, QUIEN SOLICITA UNA SUBVENCION ECONOMICA CORRESPONDIENTE A \$ 500.000.- LO CUAL SERA DESTINADO PARA ADQUIRIR PAÑALES DE ADULTO PARA SU HIJA.

Situación Social

SRA. AIDA 67 AÑOS DE EDAD, VIVE CON SU HIJA EDITH, 43 AÑOS, LA CUAL PRESENTA UN DAÑO SEVERO NEUROLOGICO POST MENINGITIS, EPILEPSIA Y RETARDO MENTAL PROFUNDO, ADEMAS LE IMPUTARON UNA PIERNA EN EL AÑO 2010, NO HABLA SOLO EMITE RUIDOS, PADECE DE ARTRITIS. CASO GRAVE Y CRITICO PERTENECE AL PROGRAMA POSTRADOS, NO CONTROLA EFINTER, DEPENDIENDO TOTALMENTE DE LOS CUIDADOS DE SU MADRE QUIEN RECIBE UNA PENSION Y ADEMAS PRESENTA PROBLEMAS A LA CERVICAL, PRESENTADO ARTROSIS DEBIDO LA FUERZA QUE EJERCE CON LA HIJA QUE PESA APROXIMADAMENTE 80 KILOS. LA REFERIDA SEÑALA QUE SUS INGRESOS Y EL DE SU HIJA NO SON SUFICIENTES PARA SATISFACER LA TOTALIDAD DE SUS NECESIDADES BASICAS YA QUE DEBE ADQUIRIR PAÑALES PARA SU HIJA DE FORMA DIARIA, POR LO CUAL SOLICITA AYUDA YA QUE SUS INGRESOS ECONOMICOS SON DEFICITARIOS. MEDIANTE VISITA DOMICILIARIA SE EVIDENCIA LA CARENCIA HABITACIONAL. CASO SOCIAL QUE AMERITA APOYO.

Claudia Cortez
MUNICIPALIDAD DE ALTO HOSPICIO
ASISTENTE SOCIAL
 DIRECCION DESARROLLO COMUNITARIO

Nombre y Firma Asistente Social: *Claudia Cortez* mvalceramamamano.cl

Fecha: 22/05/2013

MINISTERIO DE SALUD
SERVICIO SALUD IQUIQUE
CONSULTORIO ESPECIALIDADES
"DR. TITO TORRES TORO"

CERTIFICADO

CERTIFICADO QUE Edith Zamora Cortés
Control Ginecológico

PERMENCIO EN _____

DIA 1

DIAGNOSTICO leptosmosis / prolapso
ginecologicos / Ovario de paridad

PARA SER PRESENTADO requisitos para monitoreo
requisitos de monitoreo

FIRMA

FECHA 17 Julio 2013

Dr. Tito Torres Toro
RUT: 8.750.000-0

Liquidación de Pago

SISTEMA SOLIDARIO	QUIQUE	RAMIREZ N 646 - B
Unidad de Pago	Unidad de Pago	Dirección Unidad de Pago

41-0000101201490-9 <small>N° de Inscripción</small>	1 <small>TIPO</small>	0 <small>IP</small>	000 <small>QUILGAL</small>	1 <small>EP</small>	QUIQUE <small>Centro de Atención IPS</small>	41-410512-5 <small>N° Documento</small>
--	--------------------------	------------------------	-------------------------------	------------------------	---	--

ZAMORA CORTES EDITH ELIZABETH <small>Nombre del Beneficiario</small>	14.439.973-0 <small>Rut</small>	31-Oct-2035 <small>Vencimiento del Beneficio</small>	0	S	0	II
---	------------------------------------	---	---	---	---	----

CORTES OGALDE AIDA CECILIA <small>Nombre del Apoderado Representante</small>	5.401.779-0 <small>Rut</small>	31-12-2099 <small>Poder Vigente Hasta</small>				
---	-----------------------------------	--	--	--	--	--

Detalle de Ingresos		Detalle de Descuentos
PENSION PBS INVALIDEZ	80.528	APORTE CCAF LOS HEROES
AJUSTE SENCILLO	5	CREDITO CCAF LOS HEROES
		AJUSTE SENCILLO

<small>Total de Ingresos</small>	80.533	<small>Total de Descuentos</small>
----------------------------------	--------	------------------------------------

0	0	0	0	0	
<small>Monto Afecto Imposiciones</small>	<small>Aporte para Salud</small>	<small>Tributable</small>	<small>Otros Descuentos Exentos</small>	<small>Total Afecto Impuesto a la Renta</small>	<small>Total Ingresos</small>

80.533

Liquidación de Pago

MARINA MERCANTE EX-TRIMAR				IQUIQUE		RAMMREZ N 646 - B.	
Unidad de Pago				Dirección Unidad de Pago			

07-0000070001464-6	1	5	0	723	1	IQUIQUE	07-9727101-1
N° de Inscripción	C.V.	CLAS	GR	C: LEGAL	EP	Centro de Atención IPS	N° Documento

CORTES OGALDE AIDA		5.401.779-0	VIGENTE	0	\$	0	0
Nombre del Beneficiario		Rut	Vencimiento del Beneficio	Cargas Familiares			

*****	Hombre del beneficiario	Rut	Poder Vigente Hasta
-------	-------------------------	-----	---------------------

Detalle de Cargos		Detalle de Descuentos	
PENSION MENSUAL	66.610	7% SALUD FONASA	
BONIF. LEY 19.539 NO MIN.	1.931	BONIFICACION FISCAL SALUD, LEY 20.531	
A.P.S. DE VEJEZ	59.442	TOTAL COTIZACION LEGAL SALUD A PAGAR	
BONO DE INVIERNO	49.500	APORTE CCAF LA ARAUCANA	
AJUSTE SENCILLO	2	CREDITO CCAF LA ARAUCANA	
		FARMACIAS CRUZ VERDE S.A.	
		DESCTO. AJUSTE SENCILLO	
Total Cargos	177.485	Total de Descuentos	0

127.983	0	0	0	76.790	\$	1
Monto Afecto Imposiciones	Exempto	Exempto	Otros Descuentos Exentos	Total Afecto Impuesto a la Renta		Total Liquidación

SU PAGO INCLUYE BONO DE INVIERNO*
 CERTIFICADO RENTA PARA DEDUCCION IMPUESTO WWW.IPS.GOB.CL
 SUS BONOS FONASA, TAMBIEN EN SUS CURSALES CHILEATIENDE



HOSPITAL DR. E. TORRES G.
SERVICIO DE MEDICINA



DR. AES/emph

CERTIFICADO

El médico que suscribe, certifica que la Srta. EDITH ELIZABETH ZAMORA CORTES, Ficha Clínica N° 25327, Rut. 14.439.973-6, se encuentra en control y tratamiento por presentar:

- Daño severo Neurológico post meningitis.
- Epilepsia.
- Retardo mental profundo.

Por lo diagnósticos antes expuestos la paciente presenta una invalidez mental y física.

Se extiende el presente certificado a solicitud de la madre y para los fines que estime convenientes.



DR. ARTURO ESCOBAR SALAZAR
MEDICO TRATANTE

IQUIQUE, Agosto 03 de 2009

Contigo mejor
salud



CERTIFICADO

El Ministerio de Desarrollo Social, certifica que Don/ña: AÍDA CECILIA COFTÉS OGALDE, RUN N°:5401779-0, registra Ficha de Protección Social en el Sistema Nacional de Información FPS.

Folio Único Nacional n° : 2773552

Puntaje FPS : 5859

Fecha Ultima Actualizacion : 03 de Mayo de 2013

Fecha de aplicación de la encuesta: 31 de Marzo de 2008

Comuna: Alto Hospicio

Región: TARAPACA,

La Ficha de Protección Social registrada se encuentra en estado de Puntaje Asignado.

Se extiende el presente certificado a petición del/a interesado/a para los fines que el/la considere pertinentes.

Este certificado es válido hasta el 05 de Junio de 2013

(*) Puntaje/s sujeto a verificación de información administrativa en caso de ser necesario



Fecha de emisión del certificado: 14/05/2013



ESTE CERTIFICADO SE EMITE EN FORMA TOTALMENTE GRATUITA QUEDANDO PROHIBIDA SU VENTA O COMERCIALIZACIÓN



CARTOLA DE BENEFICIOS SOCIALES

14/05/01

1:213

N.I.S. **0000644** R.U.N. **5401779-0**
 NOMBRE BENEFICIARIO: **CORTES OGALDE AIDA CECILIA**
 CALLE **PASAJE'IQUIQUE** **4554 LA NEGRA**
 NRO. F.P.S. **2763552** PUNTOS **6044**
 INGRESOS **155.528** PERCAPITA **77.764** INTEGRANTES **2**

Folio	Fecha	Descripción	Monto \$	Asistente Social
518	15/12/2007	SOLICITA UN PAQUETE DE ALIMENTOS	15.630	CLAUDIA M. CORTEZ VALENIA
518	12/02/2008	SOLICITA UN PAQUETE DE ALIMENTOS	15.630	CLAUDIA M. CORTEZ VALENIA
2114	10/09/2008	ALIMENTOS	7.815	CLAUDIA M. CORTEZ VALENIA
4322	14/10/2009	SOLICITA AYUDA EN PAÑALES C. ARCE	10.995	CLAUDIA M. CORTEZ VALENIA
4323	14/10/2009	SOLICITA AYUDA EN PAÑALES M. E. VAI	8.300	CLAUDIA M. CORTEZ VALENIA
4324	14/10/2009	SOLICITA AYUDA EN PAÑALES M. E. VAI	9.000	CLAUDIA M. CORTEZ VALENIA
4325	14/10/2009	SOLICITA AYUDA EN PAÑALES M. E. VA	9.090	CLAUDIA M. CORTEZ VALENIA
4457	25/11/2009	MARIA ELENA VALDERRAMA	9.894	CLAUDIA M. CORTEZ VALENIA
4719	09/12/2009	SOLICITA AYUDA EN PAÑALES C. CORTI	11.925	CLAUDIA M. CORTEZ VALENIA
4957	15/01/2010	SOLICITA AYUDA EN PAÑALES M. E. VA	11.460	CLAUDIA M. CORTEZ VALENIA
5515	05/03/2010	SOLICITA PAÑALES (M. VALDERRAMA)	13.192	CLAUDIA M. CORTEZ VALENIA
5752	23/04/2010	SOLICITA PAÑALES (M. VALDERRAMA)	11.960	CLAUDIA M. CORTEZ VALENIA
6022	20/05/2010	SOLICITA PAÑALES (MARIA VALDERRAMA)	13.960	CLAUDIA M. CORTEZ VALENIA
6027	24/05/2010	PAÑALES DESECHABLES ADULTO		CLAUDIA M. CORTEZ VALENIA
6284	08/07/2010	SOLICITA PAÑALES CLAUDIA CORTEZ	9.894	CLAUDIA M. CORTEZ VALENIA
7090	21/12/2010	SOLICITA PAÑALES MARIA ELENA VALDERRAMA	9.480	CLAUDIA M. CORTEZ VALENIA
7190	05/01/2011	SOLICITA MERCADERIA CLAUDIA CORTEZ	6.908	CLAUDIA M. CORTEZ VALENIA
7482	15/03/2011	SOLICITA PAÑALES DE ADULTOS MARIA ELENA VAL	11.980	CLAUDIA M. CORTEZ VALENIA
7486	15/03/2011	SOLICITA MERCADERIA MARIA ELENA VALDERRAMA	9.395	CLAUDIA M. CORTEZ VALENIA
7785	16/05/2011	SOLICITA PAÑALES MARIA ELENA VALDERRAMA	11.980	CLAUDIA M. CORTEZ VALENIA
8335	12/08/2011	PAÑALES ADULTOS(MARIA ELENA)	31.824	CLAUDIA M. CORTEZ VALENIA
8733	24/10/2011	SOLICITA PAÑALES MARIA ELENA VALDERRAMA	38.844	CLAUDIA M. CORTEZ VALENIA
9030	20/12/2011	SOLICITA PAÑALES MARIA ELENA VALDERRAMA	33.680	CLAUDIA M. CORTEZ VALENIA
9117	26/12/2011	SOLICITA COLCHONES FREZADAS MARIA ELENA VAI	64.588	CLAUDIA M. CORTEZ VALENIA
9584	09/03/2012	SOLICITA PAÑALES MARIA ELENA VALDERRAMA	37.513	CLAUDIA M. CORTEZ VALENIA
9929	16/05/2012	SOLICITUD DE PAÑALES ADULTOS M. ELENA. VAI	33.664	CLAUDIA M. CORTEZ VALENIA
11703	26/10/2012	SOLICITA YUDA EN PAÑALES MARIA ELENA VALDER	33.980	CLAUDIA M. CORTEZ VALENIA
12158	16/01/2013	SOLICITA PAÑALES MARIA ELENA VALDERRAMA	35.502	CLAUDIA M. CORTEZ VALENIA
12541	10/04/2013	SOLICITA PAÑALES ADULTOS CLAUDIA CORTEZ	13.370	CLAUDIA M. CORTEZ VALENIA
TOTAL BENEFICIOS \$			531.453	



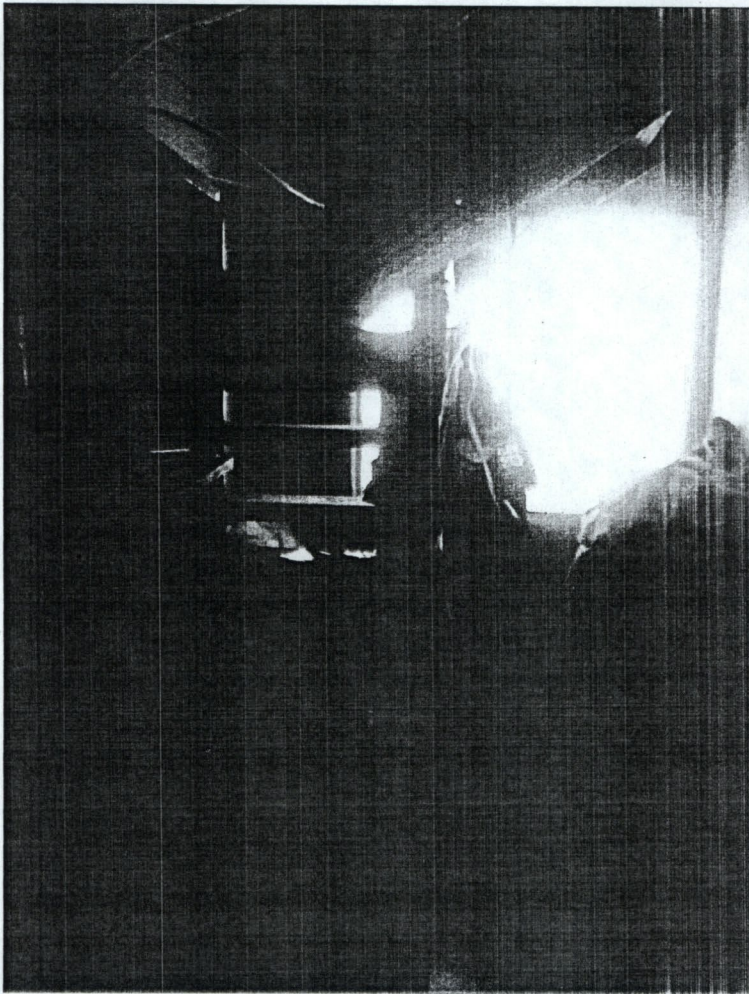
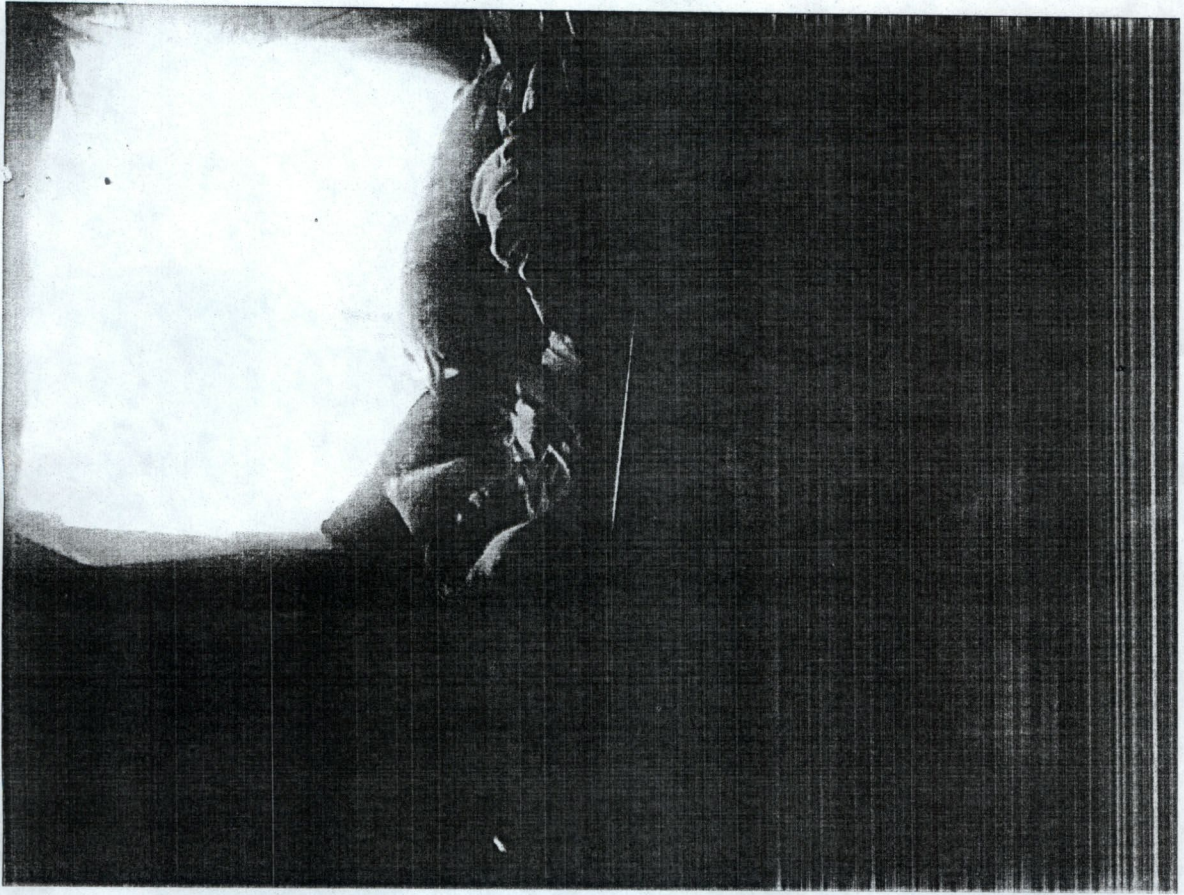



MUNICIPALIDAD
ALTO HOSPICIO

SECRETARÍA MUNICIPAL
TARAPACÁ – CHILE
2013

Alto Hospicio, a 12 de Junio de 2013

CERTIFICADO

JOSE JESUS VALENZUELA DIAZ, Secretario Municipal y Secretario del Concejo Municipal de Alto Hospicio, certifica que durante la Decimoséptima (17°) Sesión Ordinaria del Concejo, de fecha 11 de Junio de 2013, el Honorable Concejo acordó lo siguiente:

ACUERDO N° 83/2013: Con el voto unánime de los miembros asistentes al Concejo, se aprobó: 1) la ayuda social solicitada respecto de Doña **Aída Cecilia Cortes Ogalde** Rut: 05.401.779-0, por la suma de \$500.000.- para cubrir compra de pañales desechables de adulto pues padece de daño severo neurológico post meningitis, epilepsia y retardo mental profundo, 2) la ayuda social a Doña Ximena del Carmen Solorza Cornejo Rut: 07.625.450-8, por la suma de \$200.000.- para cancelar intervención quirúrgica por prolapso; y, 3)) la ayuda social solicitada respecto de Doña Carolina Ivette Rojas Aravena Rut: 16.224.686-0, por la suma de \$1.300.000.- para cancelar la intervención quirúrgica de su hijo Matías Ariel Ortega Rojas quien padece de Sindactilia primer pulgar.

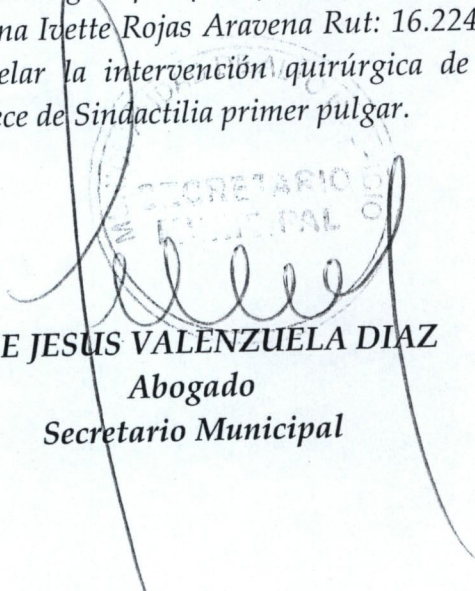
JOSE JESUS VALENZUELA DIAZ
Abogado
Secretario Municipal

JVD/nba
Distribución:
Dideco
Jurídico
Secretaria Municipal